

L'esperienza del progetto pAUS-A

La riprogettazione della vita per persone con
lesione midollare



AUS
Associazione Unità Spinale
Niguarda Onlus



SPAZIO VITA
NIGUARDA

Fondazione
ASPFI
Onlus



UNIVERSITA' DEGLI STUDI
DI MILANO
BICOCCA

The image shows the facade of the A.O. Ospedale Niguarda Ca' Granda in Milan. The building is a grand, classical structure made of light-colored stone. It features a series of large, pointed arches on the ground floor. Above the arches, there are tall, narrow windows and a prominent sculpture of three figures in the foreground. The sky is clear and blue. The text "Tutto ha inizio qui..." is overlaid in white on a dark blue background at the top of the image.

Tutto ha inizio qui...

A.O. Ospedale Niguarda Ca' Granda
Piazza Ospedale Maggiore 3
20162 Milano



Unità Spinale Unipolare
A.O. Ospedale Niguarda Ca' Granda

...o meglio, qui.

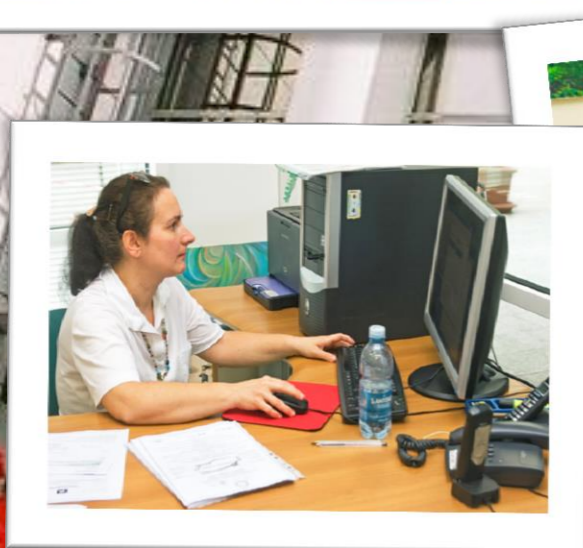

AUS Niguarda Onlus
Associazione Unità Spinale Niguarda



- Attività di natura socio-integrativa
- La persona al centro, parte attiva del percorso di riprogettazione



Laboratori Arte-Fare



Pet Therapy



Alfabetizzazione informatica



Avviamento allo sport



Attività riabilitativa



Counselling sociale e psicologico

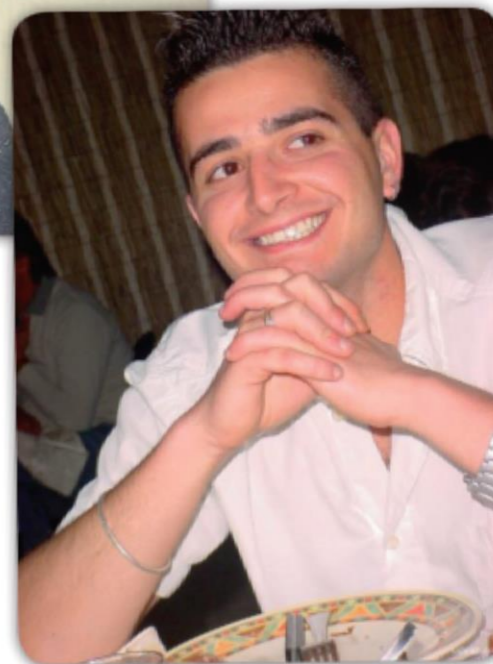

"La vita, sotto certi aspetti, si può definire anche come una successione di cambiamenti, positivi o negativi, da quando si nasce, fino alla fine. Nella mia vita, tra i vari cambiamenti che si sono susseguiti, quello che ha influenzato maggiormente il mio futuro è stato quando ho cambiato il mio stile di vita dopo aver subito un incidente stradale all'età di 23 anni."

Aldo 20 anni, incidente stradale



SPAZIO VITA
NIGUARDA

AUS
Associazione
Unità
Spinale
Niguarda



ASBIN
Associazione
Spina Bifida
e Idrocefalo
Niguarda

Insieme per il Progetto **Spazio Vita**





Legenda

- 1) Auditorium - Sala convegni
- 2) Uffici operativi
- 3) Sala studio
- 4) Sala psicologo
- 5) Lab. Valutazione funzionale
- 6) Sala computer
- 7) Spazio giochi
- 8) Lab. artistico
- 9) Sala riunioni
- 10) Reception
- 11) Corridoio
- 12) Bagni
- 13) Ripostiglio
- 14) Cortile aperto



ASBIN
Associazione
Spina Bifida
e Idrocefalo
Niguarda

Insieme per il Progetto Spazio Vita



AUS
Associazione
Unità
Spinale
Niguarda



ASBIN
Associazione
Spina Bifida
e Idrocefalo
Niguarda

Insieme per il Progetto **Spazio Vita**



AUS
Associazione
Unità
Spinale
Niguarda



ASBIN
Associazione
Spina Bifida
e Idrocefalo
Niguarda

Insieme per il Progetto Spazio Vita



AUS
Associazione
Unità
Spinale
Niguarda



ASBIN
Associazione
Spina Bifida
e Idrocefalo
Niguarda

Insieme per il Progetto Spazio Vita



AUS
Associazione
Unità
Spinale
Niguarda



ASBIN
Associazione
Spina Bifida
e Idrocefalo
Niguarda



Insieme per il Progetto Spazio Vita

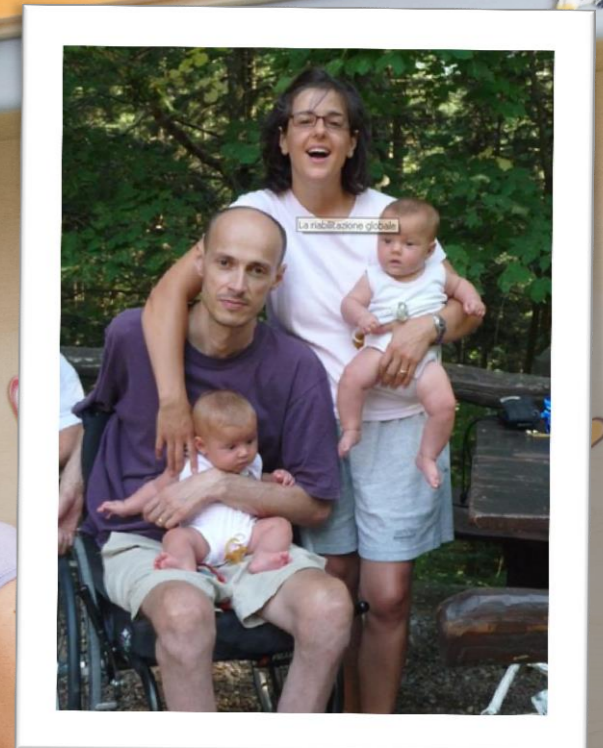

Riprendersi la vita...

Tecnologia e superamento delle barriere





Tecnologia e superamento delle barriere





Reinserimento lavorativo

GRAZIE

